

**Die Immobilie: Vererben, verschenken, was tun?**

**18. Oktober 2018**

**Beginn: 19.00 Uhr**

Veranstaltungsort:  
BCH Business Club Hamburg GmbH  
Villa im Heine-Park  
Elbchaussee 43  
22765 Hamburg

Bitte melden Sie sich an **bis zum 10. Oktober 2018.**

Ansprechpartner: Dennis Schwerdt

Tel.: +49 40 37 6 37-340

Fax: +49 40 37 6 37-300

E-Mail: [veranstaltung@hansapartner.de](mailto:veranstaltung@hansapartner.de)

- Ich komme gerne.  
 Ich komme in Begleitung von:

- \_\_\_\_\_
- Ich kann leider nicht teilnehmen.

Vorname, Name \_\_\_\_\_

Unternehmen \_\_\_\_\_

Straße, Haus-Nr. \_\_\_\_\_

PLZ, Ort \_\_\_\_\_

Telefon \_\_\_\_\_

E-Mail \_\_\_\_\_

Datum, Unterschrift \_\_\_\_\_



**DIE IMMOBILIE:  
VERERBEN, VERSCHENKEN,  
WAS TUN?**

**EINLADUNG  
ZUR VORTRAGS-  
VERANSTALTUNG IM**

**BUSINESS CLUB HAMBURG**

**18. OKTOBER 2018, 19.00 UHR**



**Sie wollen steuerlich und rechtlich optimal Ihr Immobilienvermögen innerhalb der Familie übertragen? Von einer spezialisierten Steuerberaterin und einem Rechtsanwalt erfahren Sie anhand praktischer Beispiele, welche Wege möglich sind, Ihren Besitz an die nächste Generation weiterzugeben.**

Bei der Übertragung von Immobilien an die nachfolgende Generation in Form einer Schenkung oder im Rahmen der Erbfolge bieten sich bei langfristiger Planung und fachkundiger Beratung verschiedene Gestaltungsmöglichkeiten zur Steueroptimierung und gleichzeitigen Umsetzung der persönlichen Vorstellungen.

Hier sind insbesondere die Übertragung unter Nießbrauchsvorbehalt, die Nutzung der Steuerbefreiung des Familienheims, die mehrfache Nutzung der Freibeträge durch langfristige Planung und die Einbeziehung mehrerer Generationen zu nennen.

Ab 19.00 Uhr Empfang

19.15 Vortrag von Constanze Reckmann, Steuerberaterin, und Peter Westermann-Lammers, Rechtsanwalt

- **Immobilienübertragung im Rahmen der Nachfolgeplanung**
- **Gestaltung unter Berücksichtigung rechtlicher Aspekte und steuerlicher Optimierung**
- **Erläuterungen anhand ausgewählter Beispiele**
- **Handlungsempfehlungen**

20.00 Uhr Gespräche und Get-Together mit Fingerfood und Getränken

21.00 Uhr Ende

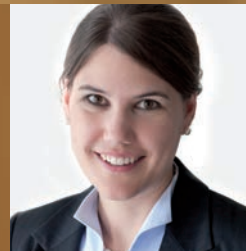

**Constanze Reckmann**

Steuerberaterin

Fachberaterin für Internationales Steuerrecht

Fachberaterin für Unternehmensnachfolge (DStV e.V.)

+49 40 37 6 37-397

constanze.reckmann@hansapartner.de



**Peter Christian Westermann-Lammers**

Rechtsanwalt

+49 40 37 6 37-442

peter.westermann-lammers@hansapartner.de